

POLSKA 1939–1945

PODZIAŁY ADMINISTRACYJNE

1 : 750 000

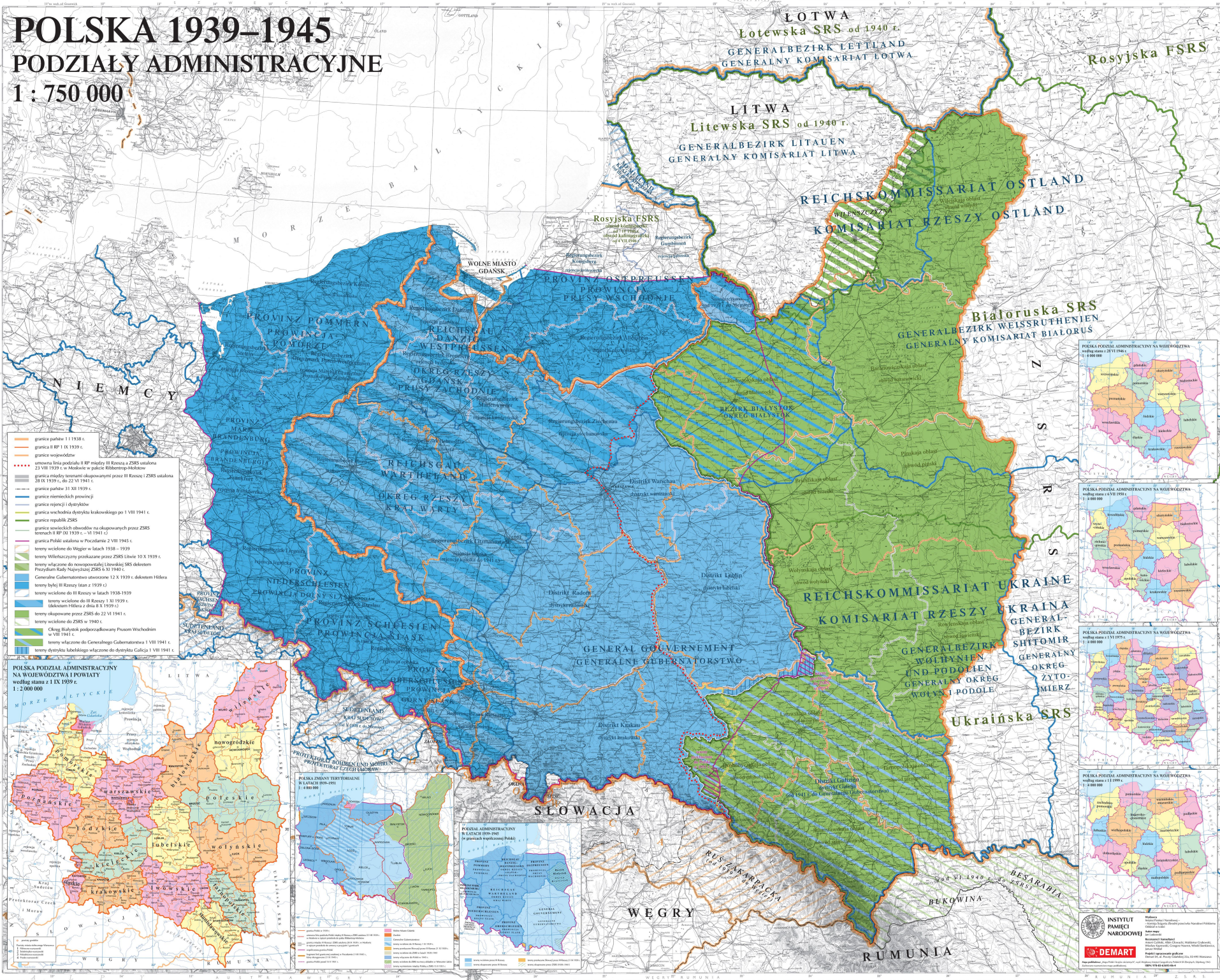

- granice państw 1 i 1938 r.
- granice RP i 1939 r.
- granice województw
- umiarkowana linia podziału II RP między III Rzeszę a ZSRS ustalona 23 VIII 1939 r. w Molotowie w sprawie Ribbentrop-Kawłowa
- granica między terenami okupowanymi przez III Rzeszę i ZSRS ustalona 28 IX 1939 r. do 22 VI 1941 r.
- granice państw 31 XII 1939 r.
- granice niemieckich prowincji
- granice rejencji i dystryktów
- granica wschodnia dystryktu krakowskiego po 1 VIII 1941 r.
- granice województw ZSRS
- granice sowieckich obwodów na okupowanych przez ZSRS terenach II RP (II 1939 r. – VI 1941 r.)
- granica Polski ustalona w Peczanie 2 VIII 1945 r.
- tereny wcielone do Węgier w latach 1938 – 1939
- tereny Wilhelmiczynie przekazane przez ZSRS Litwie 10 X 1939 r.
- tereny włączone do niepodległej Litwy w SRS dekretem Prezydenta Rządu Naczelniczego ZSRS 31 I 1940 r.
- Generalne Gubernatorstwo utworzone 12 X 1939 r. dekretem Hitlera
- tereny II RP III Rzeszy (stan z 1939 r.)
- tereny wcielone do III Rzeszy w latach 1938-1939
- tereny wcielone do III Rzeszy z 1 IX 1939 r. (dekretem Hitlera z dnia 8 X 1939 r.)
- tereny wcielone do ZSRS w 1940 r.
- tereny okupowane przez ZSRS do 22 VI 1941 r.
- granice państwa II RP
- tereny objęte akcją Generalnego Gubernatorstwa 1 VIII 1941 r.
- tereny dystryktu lubelskiego włączone do dystryktu Galicja 1 VIII 1941 r.

